

PLANTA ATUAL - 9º ANDAR ESC 1:100

MANTER O SISTEMA DE COMBATE À INCENDIO INTACTO E DESOBRSTUÍDO.
GARANTIR QUE TODOS OS AMBIENTES ESTEJAM CONTEMPLADOS.

FIGURA DESCRIÇÃO - LEVANTAMENTO SISTEMA DE COMBATE À INCÊNDIO

	SPRINKLERS
	DETECTOR DE FUMAÇA

LEGENDA DEMOLIR/CONSTRUIR:

FIGURA	ESPECIFICAÇÃO
	PARADES A SEREM MANTIDAS.
	PARADES E DIVISÓRIAS A SEREM DEMOLIDAS
	PARADES EM GESSO ACARTONADO A SEREM CONSTRUÍDAS
	DIVISÓRIAS EM ALUMÍNIO E VIDRO A SEREM CONSTRUÍDAS.
	BANCADAS A SEREM INSTALADAS.
	BANCADAS A SEREM MANTIDAS.

TABELA DE PISO

ITEM	ESPECIFICAÇÃO
1	TIPO VINÍLICO, MANTER CONFORME PADRÃO EXISTENTE
2	GRANITO, MANTER CONFORME PADRÃO EXISTENTE
3	TIPO CERÂMICO, MANTER CONFORME PADRÃO EXISTENTE
4	PORCELANATO ELIANE MUNARI CIMENTO 60X60CM RET
5	CARPETE

TABELA DE RODAPÉ

ITEM	ESPECIFICAÇÃO
1	RODAPÉ EM POLIESTIRENO BRANCO H=7CM ESPESSURA 1,30CM - SANTA LÚZIA - REF 411 RPB/R
2	RODAPÉ EM GRANITO
3	MANTER CONFORME PADRÃO EXISTENTE
4	SEM RODAPÉ

TABELA DE SOLEIRA

ITEM	ESPECIFICAÇÃO
1	SOLEIRA EM GRANITO BRANCO ITALIANO OU BRANCO SIENA
2	SEM SOLEIRA
3	MANTER CONFORME PADRÃO EXISTENTE

TABELA DE PAREDE

ITEM	ESPECIFICAÇÃO
1	TEXTURA MR CRYL ADVANCED NATURAL OU TEXTURA SUIVIL EFEITO CONCRETO COR D164
2	PINTURA COM TINTA LÁTEX ACRÍLICO FORCO - COR: BRANCO NEVE REF. SUIVIL ACRÍLICO PREMIUM FORCO COR BRANCO OU RENDE MUITO CORAL OU METALIZADO EDO ACRIL SHERRIN WILLIAMS OU DACAR ACRÍLICO PREMIUM CCG - 30001
3	PINTURA SOBRE REVESTIMENTO CERÂMICO, EMASAR COM MASSA PLÁSTICA (NIVELAR), PINTURA ESPECIAL HIDROREPELENTE EFEITO CIMENTO QUEIMADO PADRÃO ZEPPELIN CORAL
4	REVESTIR TODA PAREDE EM PORCELANATO ELIANE MUNARI CIMENTO 60X60CM RET
5	ESPLUMA ACÚSTICA DIFUSOR ACÚSTICO ALFA 60MM CINZA ANTICHAMAS

TABELA DE FORRO

ITEM	ESPECIFICAÇÃO
1	FORRO MODULAR - MANTER CONFORME PADRÃO EXISTENTE, MANUTENÇÃO NAS PLACAS DANIFICADAS
2	FORRO MODULAR ARMSTRONG MODELO GEORGIAN 1200 X 600MM COM ESTRUTURA LAY-IN EM PERFIS DE ALUMÍNIO NA COR BRANCO OU BOEHR FORROVIDO METRAL 20 MM 120X60X24MM COM ESTRUTURA LAY-IN EM PERFIS DE ALUMÍNIO NA COR BRANCO OU FORROVIDO BOREAL 20 MM 120X60X24MM COM ESTRUTURA LAY-IN EM PERFIS DE ALUMÍNIO NA COR BRANCO OU AMF ECOMA MFLUDRAN OU SIMILAR
3	FORRO GESSO ACARTONADO
4	FORRO GESSO ACARTONADO - PLACA VERDE
5	ESPLUMA ACÚSTICA DIFUSOR ACÚSTICO ALFA 60MM CINZA ANTICHAMAS

MEMORIAL DESCRITIVO

ESCOPO REFORMA, MODIFICAÇÃO SEM ACRESCIMO_SECOM_9 ANDAR

AMPLIAR A COPIA/REFEITÓRIO;
DEMOLIR PAREDE (INDICADA EM PLANTA) ENTRE A COPIA E ALMOXARIFADO;
ACRESCENTAR BANCADA MOLHADA E PONTOS HIDROSANITÁRIOS;
INSTALAR NOVO REVESTIMENTO DE PISO 30 m² e PAREDES 59 m²;
REQUALIFICAR PONTOS ELÉTRICOS;
REQUALIFICAR PINTURA;
MANTER LUMINÁRIAS.

SANITÁRIOS:
MANTER REVESTIMENTO DE PISO;
MANTER REVESTIMENTO DAS PAREDES INTERNAS DAS CABINES SANITÁRIAS;
EMASSAR COM MASSA PLÁSTICA PAREDES INDICADAS E REVESTIR COM PINTURA ESPECIAL HIDROREPELENTE EFEITO CIMENTO QUEIMADO PADRÃO ZEPPELIN CORAL;
MANTER FORRO. REVESTIR COM PINTURA ESPECIAL HIDROREPELENTE EFEITO CIMENTO QUEIMADO PADRÃO ZEPPELIN CORAL;
MANTER DIVISÓRIAS EM GRANITO;
MANTER BANCADAS;
MANTER LUMINÁRIAS;
TROCAR ESPELHOS DANIFICADOS;
TROCAR LOUÇAS E METAIS OXIDADOS E DANIFICADOS;
TROCAR LIXEIRAS;
TROCAR PORTAS DAS CABINES PARA PORTAS DE GIRO EM VIDRO TEMPERADO JATEADO 8 mm COM PELÍCULA CINZA;

LAVABO:
MANTER REVESTIMENTO DE PISO;
MANTER BACIA SANITÁRIA;
REMOVER BANCADA E CUBA;
REMOVER TODAS AS FERRAGENS, LOUÇAS E METAIS OXIDADOS E DANIFICADOS;
REMOVER ESPELHOS DANIFICADOS;
EMASSAR COM MASSA PLÁSTICA PAREDES INDICADAS E REVESTIR COM PINTURA ESPECIAL HIDROREPELENTE TIPO QUARTZO COR CINZA;
INSTALAR NOVA BANCADA INDICADA EM DETALHAMENTO;

ÁREA CORPORATIVA:
REMOÇÃO DE TODAS AS DIVISÓRIAS EXISTENTES;
REMOÇÃO DE TODAS AS INSTALAÇÕES ELÉTRICAS, COMPONENTES E FIAÇÕES ELÉTRICOS;
REMOVER TODO REVESTIMENTO DO ESTÚDIO DE GRAVAÇÃO (PISO, PAREDES E FORRO);
REINSTALAR TODO SISTEMA ELÉTRICO E DADOS DAS ÁREAS A SEREM MODIFICADAS;
REQUALIFICAR REVESTIMENTOS ACÚSTICOS DO ESTÚDIO 38 m²;

REQUALIFICAÇÃO DO PISO EXISTENTE, VERIFICAR PEÇAS FALTANTES, PEÇAS DESCOLADAS, PEÇAS DANIFICADAS POR USO;
OBS.: RECUPERAR TODA SUPERFÍCIE DO PISO EXISTENTE COM EMPRESA ESPECIALIZADA EM MANUTENÇÕES DE PISOS LAMINADOS E VINÍLICOS, SEJA COM USO DE PRODUTOS QUÍMICOS OU EQUIPAMENTOS MECÂNICOS, COM O OBJETIVO DE REMOVER SUJEIRAS E MANCHAS EM GERAL, DAR ACABAMENTO COM ALGUM TIPO DE SELADORA;

REQUALIFICAR FORRO EXISTENTE, VERIFICAR A ESTRUTURA EM TIRANTES, TROCAR PLACAS DANIFICADAS, MANCHADAS E PERFURADAS;
OBS.: NÃO HAVERÁ ALTERAÇÕES NAS INSTALAÇÕES LUMINOTÉCNICAS;

CONSTRUIR PAREDES, INDICADAS, EM GESSO ACARTONADO COM ISOLAMENTO ACÚSTICO;

INSTALAR NOVAS DIVISÓRIAS EM VIDRO, PISO TETO (INDICADAS E DIMENSIONADAS EM DETALHAMENTO)

REQUALIFICAR PINTURA GERAL DE TODAS AS PAREDES, PILARES E FORROS QUE NECESSITAREM DE PINTURA 365 m²;

OUTROS
REMOVER TODAS AS MESAS E CADEIRAS EXISTENTES;
ADQUIRIR NOVO MOBILIÁRIO SÓLTO;
ESTE PROJETO NÃO ESPECIFICA E NÃO CONTEMPLA TROCA E/OU AQUISIÇÃO DE EQUIPAMENTOS ELETRÔNICOS (COMPUTADORES, REFRIGERADORES, ETC.).

NÃO HAVERÁ INTERVENÇÃO NO SISTEMA DE COMBATE À INCENDIO;
NÃO HAVERÁ INTERVENÇÃO NAS INSTALAÇÕES DE CONDIÇÃOAMENTO

00	20.09.2023	EMISSÃO INICIAL	FLAVIA
REV.	DATA	REVISÕES	RESP. VERIFIC. APROV.

PROCESSO Nº _____
PREFEITURA DE GOIÂNIA
SECRETARIA MUNICIPAL DE PLANEJAMENTO URBANO E HABITAÇÃO
DEPARTAMENTO DE ANÁLISE E APROVAÇÃO DE PROJETOS
APROVADO
EM _____

PROJETO	ARQUITETURA DE INTERIORES
CLIENTE	PALÁCIO PEDRO LUDOVICO TEIXEIRA, 9 ANDAR, CENTRO, GOIÂNIA - GO
PROJETO	LAJE CORPORATIVA 01 PAVIMENTO
PROJETO	SECRETARIA DE ESTADO DE COMUNICAÇÃO
Autor do projeto	ARQ. FLAVIA ARAUJO DA COSTA - CAD - GO Nº 1908278
Responsável Técnico	ARQ. FLAVIA ARAUJO DA COSTA - CAD - GO Nº 1908278

RUA JOÃO DE ABREU, 116,
SALA 1202-A - GOIÂNIA - GO
CEP: 74120-110
TEL: (062)3824-9057
araujoecosta.flavia@gmail.com

PLANTA ATUAL
PLANTA DEMOLIR/CONSTRUIR
PLANTA LAYOUT
ESCOPO

ÁREA TOTAL
104,00 m²

01/07

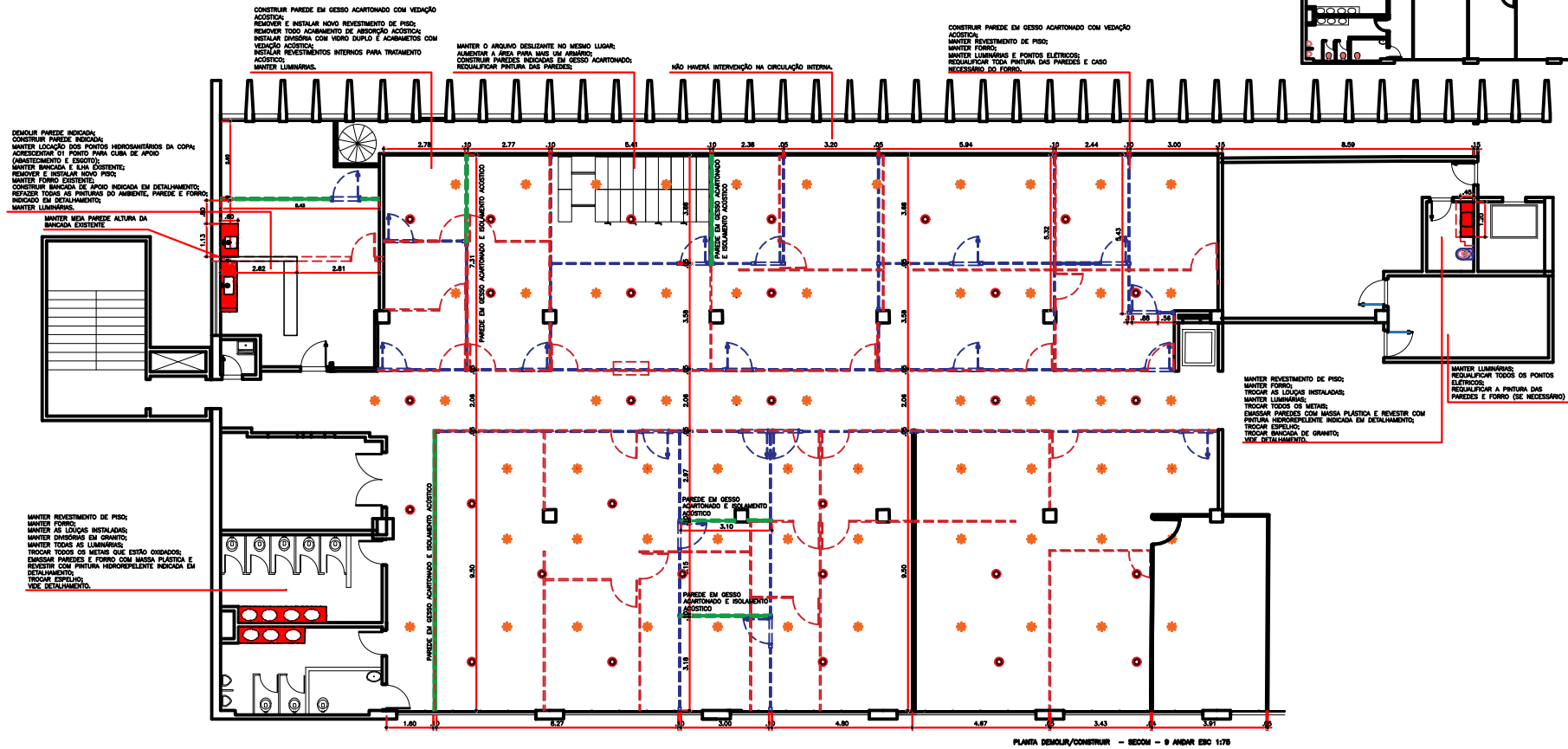

PLANTA DEMOLIR/CONSTRUIR - 9º ANDAR ESC 1:100

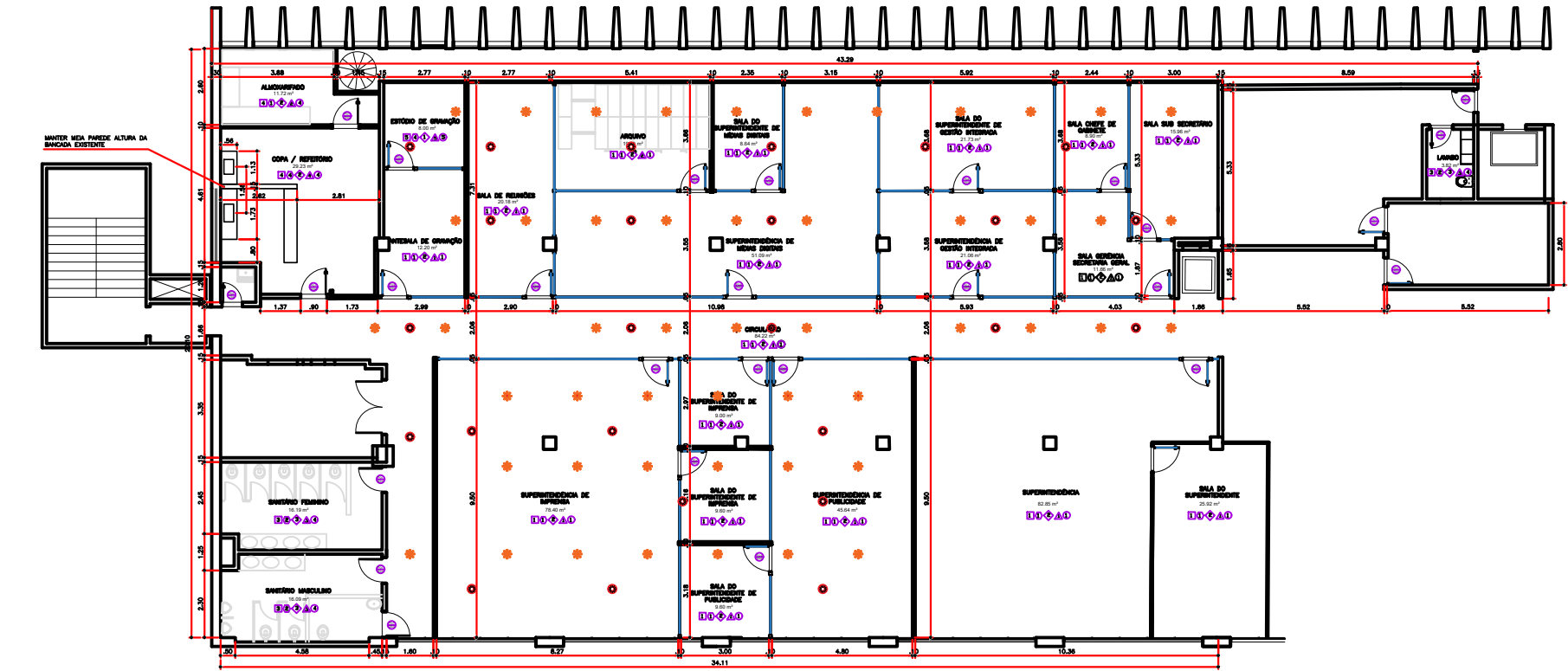

PLANTA LAYOUT APROVADO_SECOM - 9º ANDAR ESC 1:100

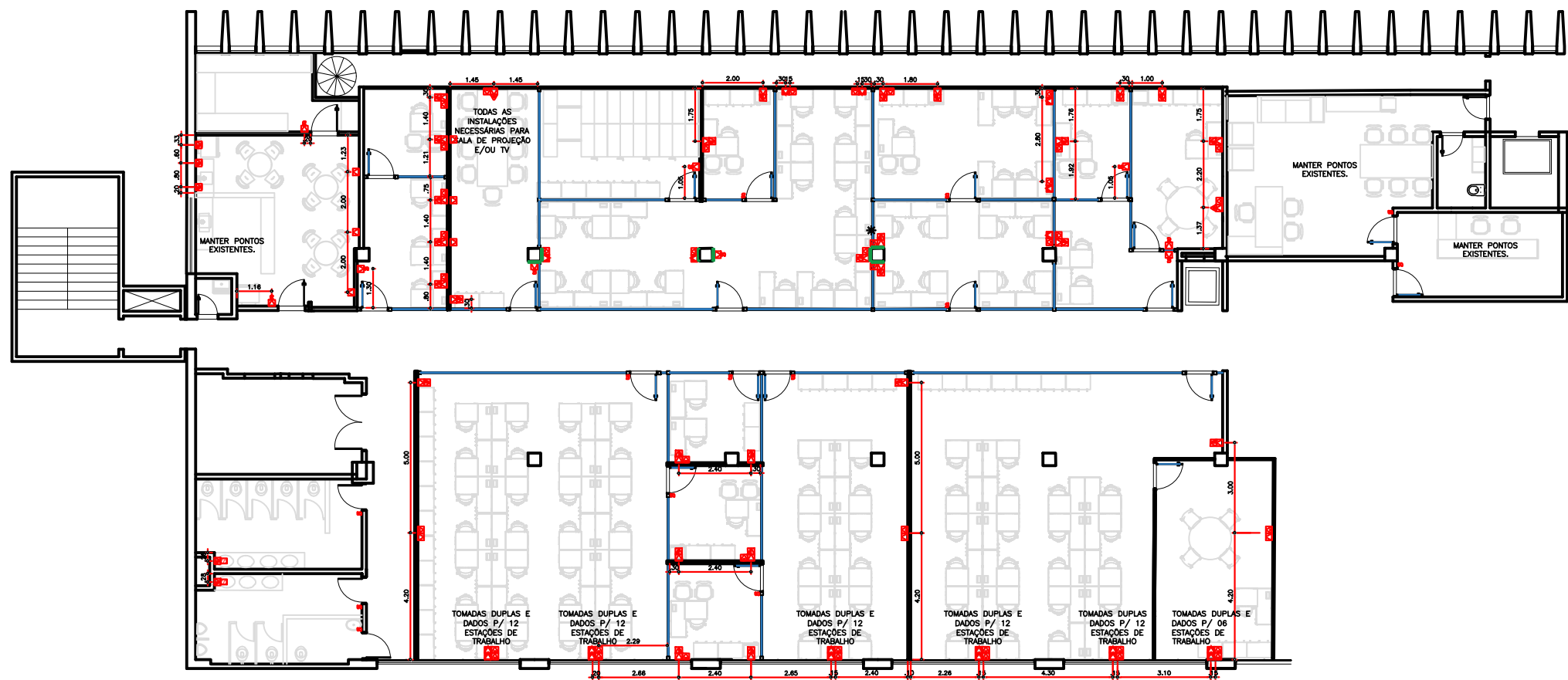

PLANTA PONTOS ELÉTRICOS - SECOM - 9 ANDAR ESC: 1/75

LEGENDA PONTOS ELÉTRICOS:	
FIGURA	TOMADAS - ESPECIFICAÇÃO
	PONTO DE TOMADA COM 2 TOMADAS MONOFÁSICAS TRIPOLARES (2P+T) 10A/220V, EM CAIXA 4x2" A 0,50m DO PISO, PADRÃO NBR-5410/2004
	PONTO DE TOMADA COM 2 TOMADAS MONOFÁSICAS TRIPOLARES (2P+T) 10A/220V, EM CAIXA 4x2" A 1,10m DO PISO, PADRÃO NBR-5410/2004
	PONTO DE REDE COM TODAS AS SAÍDAS NECESSÁRIAS PARA CADA AMBIENTE EM CAIXA 4x2" A 0,50m DO PISO, PADRÃO NBR-5410/2004
	PONTO DE TOMADA COM 1 TOMADA MONOFÁSICA TRIPOLAR (2P+T)-10A/220V, EM CAIXA 4x2" A 1,00m DO PISO, PADRÃO NBR-5410/2004
	PONTO DE TOMADA COM 6 TOMADAS MONOFÁSICAS TRIPOLAR (2P+T)-10A/220V, EM CAIXA 4x4" NA PAREDE A 0,80m DO PISO P/ LIGAÇÃO DO COMPUTADORES E EQUIPAMENTOS NAS MESAS PADRÃO NBR-5410/2004
FIGURA	ILUMINAÇÃO DE INCÊNDIO
	BLOCO AUTÔNOMO DE ILUMINAÇÃO DE EMERGÊNCIA COM LÂMPADA PL 2x9W/12V A 2,10m DO PISO ACABADO, LIGADO A UMA TOMADA MONOFÁSICA TRIPOLAR EM CAIXA 4x2" (AUTONOMIA MÍNIMA DE 2 HORAS)
	BLOCO AUTÔNOMO DE ILUMINAÇÃO DE EMERGÊNCIA COM LÂMPADA PL 2x9W/12V NO TETO, LIGADO A UMA TOMADA MONOFÁSICA TRIPOLAR EM CAIXA 4x2" (AUTONOMIA MÍNIMA DE 2 HORAS) (MANTER A ILUMINAÇÃO DE INCÊNDIO)
FIGURA	INTERRUPTORES
	INTERRUPTOR COM ATÉ 3 TECLAS EM CAIXA 4x2" A 1,10m DO PISO
	INTERRUPTOR COM ATÉ 6 TECLAS EM CAIXA 4x4" A 1,10m DO PISO
	INTERRUPTOR E TOMADA A 1,10m NA MESMA CAIXA 4x4"

00	20.09.2023	EMISSÃO INICIAL	FLÁVIA	RES.P.	VERIF. APROV.
REV.	DATA	REVISÕES	RESP.	VERIF.	APROV.
PROCESSO N.º..... PREFEITURA DE GOIÂNIA SECRETARIA MUNICIPAL DE PLANEJAMENTO URBANO E HABITAÇÃO DEPTO DE ANÁLISE E APROVAÇÃO DE PROJETOS APROVADO EM.....					
ARQUITETURA DE INTERIORES					
PALÁCIO PEDRO LUDOVICO TEIXEIRA, 9 ANDAR, CENTRO, GOIÂNIA - GO					
LAJE CORPORATIVA 01 PAVIMENTO					
SECRETARIA DE ESTADO DE COMUNICAÇÃO					
Arquiteto do projeto: ARQ. FLÁVIA ARAÚJO DA COSTA - CAD. GO Nº 1908278					
Responsável Técnico: ARQ. FLÁVIA ARAÚJO DA COSTA - CAD. GO Nº 1908278					
OBRAS					
PLANTA PONTOS ELÉTRICOS					
ÁREA DE COBERTURA: 204,00 m²					
02/07					
RUA JOÃO DE ABREU, 116, SALA 1202-A - GOIÂNIA - GO CEP: 74120-110 TEL: (062)3924-9057 araujoecosta.flavia@gmail.com					
SOLICITANTE: SCS FERNANDES - GOIÂNIA PROJETO: SCS FERNANDES - GOIÂNIA PROJETO: SCS FERNANDES - GOIÂNIA					

P01-94

QUANTIDADE: 10

LOCAL: SALA DO SECRETÁRIO, SALA DO SUBSECRETÁRIO, SALA CHEFE DE GABINETE, COPA, ALMOFARFADO, SANITÁRIOS

ESPECIFICAÇÕES:

- PORTA EM MADEIRA LISA COMPLETA (BATENTES E QUADRANTES) ESP. 30MM LAMINADA PARA RECEBER PINTURA ESPECIAL (ANTICUPLIM, EMPENAMENTO E ANTEFUMO)
- PORTA COM ESTAMPADO EM LÁMINA DE MADEIRA 30X30 CM COM ACABAMENTO EM LÁMINA DE MADEIRA 110X110 CM (BRANCO GELADO) COM ANEL DE APOIO EM AÇO INOX 3/4" X 3/4" COM PARAFUSOS
- PINTURA: TEXTURA MARISSA ADVANÇO NATURAL OU TEXTURA SINTÉTICA CONCRETO COM DUA

DESCRIÇÃO: PORTAS

REQUISITOS IMPORTANTES:

- ESTAS PORTAS JÁ ESTÃO INSTALADAS
- REALIZAR MANUTENÇÃO NECESSÁRIA NAS TOLHAS
- REALIZAR MANUTENÇÃO NECESSÁRIA NOS BARRAS
- REFINAR TODAS AS FACES COM A MESMA PINTURA DAS PAREDES
- VERIFICAR LADO DE ABERTURA NO PROJETO

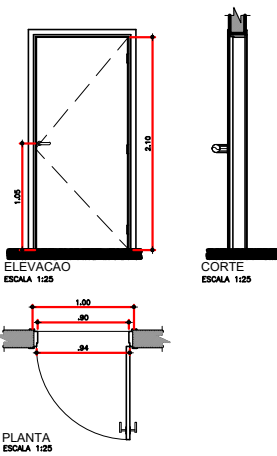

P02-74

QUANTIDADE: 02

LOCAL: LABO, DM

ESPECIFICAÇÕES:

- PORTA EM MADEIRA LISA COMPLETA (BATENTES E QUADRANTES) ESP. 30MM LAMINADA PARA RECEBER PINTURA ESPECIAL (ANTICUPLIM, EMPENAMENTO E ANTEFUMO)
- PORTA COM ESTAMPADO EM LÁMINA DE MADEIRA 30X30 CM COM ACABAMENTO EM LÁMINA DE MADEIRA 110X110 CM (BRANCO GELADO) COM ANEL DE APOIO EM AÇO INOX 3/4" X 3/4" COM PARAFUSOS
- PINTURA: TEXTURA MARISSA ADVANÇO NATURAL OU TEXTURA SINTÉTICA CONCRETO COM DUA

DESCRIÇÃO: PORTAS

REQUISITOS IMPORTANTES:

- ESTAS PORTAS JÁ ESTÃO INSTALADAS
- REALIZAR MANUTENÇÃO NECESSÁRIA NAS TOLHAS
- REALIZAR MANUTENÇÃO NECESSÁRIA NOS BARRAS
- REFINAR TODAS AS FACES COM A MESMA PINTURA DAS PAREDES
- VERIFICAR LADO DE ABERTURA NO PROJETO

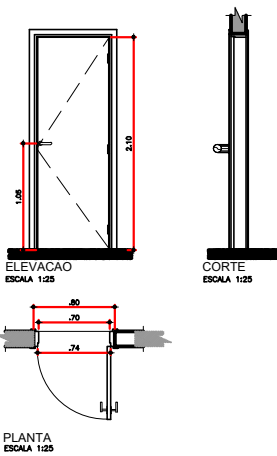

P04-94

QUANTIDADE: 18

LOCAL: ÁREA DE TRABALHO

ESPECIFICAÇÕES:

- DIVISÓRIA NAVAL N3 (PAINEL X VIDRO CRISTAL INCOLOR), dimensão mínima de 35x1200x2110mm, com perfil M.S.O na cor (BRANCO GELADO)
- GALVANIZADO 1.185mm, com pintura eletrolítica, com travessas tipo H, com montante e rodapés duplos
- ALTURA DOS VIDROS 1.10 m, de acordo com o Decreto Estadual 6.119
- PAREDE DE FACHO POR RODAPÉ ELETROFÔNICO

DESCRIÇÃO: DIVISÓRIAS

REQUISITOS IMPORTANTES:

- VERIFICAR LADO DE ABERTURA NO PROJETO
- VERIFICAR LADO DE ABERTURA NO PROJETO
- DIVISÓRIAS: MESMO FORNECEDOR E MESMA MÃO DE OBRA PARA INSTALAÇÃO

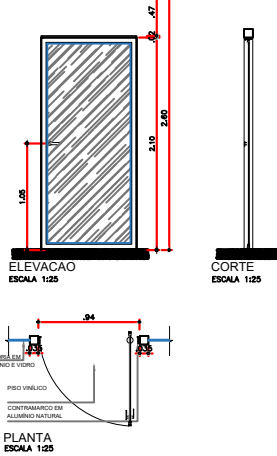

01/04/05/08/13/18

QUANTIDADE: 10

LOCAL: ÁREA DE TRABALHO

ESPECIFICAÇÕES:

- DIVISÓRIA NAVAL N3 (PAINEL X VIDRO CRISTAL INCOLOR), dimensão mínima de 35x1200x2110mm, com perfil M.S.O na cor (BRANCO GELADO)
- GALVANIZADO 1.185mm, com pintura eletrolítica, com travessas tipo H, com montante e rodapés duplos
- ALTURA DOS VIDROS 1.10 m, de acordo com o Decreto Estadual 6.119
- PAREDE DE FACHO POR RODAPÉ ELETROFÔNICO

DESCRIÇÃO: DIVISÓRIAS

REQUISITOS IMPORTANTES:

- VERIFICAR LADO DE ABERTURA NO PROJETO
- VERIFICAR LADO DE ABERTURA NO PROJETO
- DIVISÓRIAS: MESMO FORNECEDOR E MESMA MÃO DE OBRA PARA INSTALAÇÃO

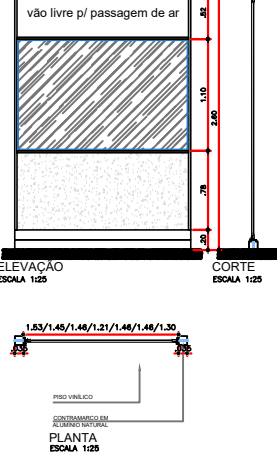

02/03/14/15/16/17/19/21/22/23/24/25/26/27

QUANTIDADE: 14

LOCAL: ÁREA DE TRABALHO

ESPECIFICAÇÕES:

- DIVISÓRIA NAVAL N3 (PAINEL X VIDRO CRISTAL INCOLOR), dimensão mínima de 35x1200x2110mm, com perfil M.S.O na cor (BRANCO GELADO)
- GALVANIZADO 1.185mm, com pintura eletrolítica, com travessas tipo H, com montante e rodapés duplos
- ALTURA DOS VIDROS 1.10 m, de acordo com o Decreto Estadual 6.119
- PAREDE DE FACHO POR RODAPÉ ELETROFÔNICO

DESCRIÇÃO: DIVISÓRIAS

REQUISITOS IMPORTANTES:

- VERIFICAR LADO DE ABERTURA NO PROJETO
- VERIFICAR LADO DE ABERTURA NO PROJETO
- DIVISÓRIAS: MESMO FORNECEDOR E MESMA MÃO DE OBRA PARA INSTALAÇÃO

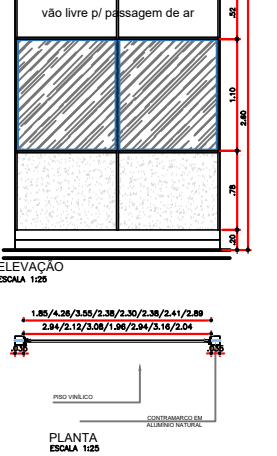

06/07/09/11/12/28

QUANTIDADE: 08

LOCAL: ÁREA DE TRABALHO

ESPECIFICAÇÕES:

- DIVISÓRIA NAVAL N3 (PAINEL X VIDRO CRISTAL INCOLOR), dimensão mínima de 35x1200x2110mm, com perfil M.S.O na cor (BRANCO GELADO)
- GALVANIZADO 1.185mm, com pintura eletrolítica, com travessas tipo H, com montante e rodapés duplos
- ALTURA DOS VIDROS 1.10 m, de acordo com o Decreto Estadual 6.119
- PAREDE DE FACHO POR RODAPÉ ELETROFÔNICO

DESCRIÇÃO: DIVISÓRIAS

REQUISITOS IMPORTANTES:

- VERIFICAR LADO DE ABERTURA NO PROJETO
- VERIFICAR LADO DE ABERTURA NO PROJETO
- DIVISÓRIAS: MESMO FORNECEDOR E MESMA MÃO DE OBRA PARA INSTALAÇÃO

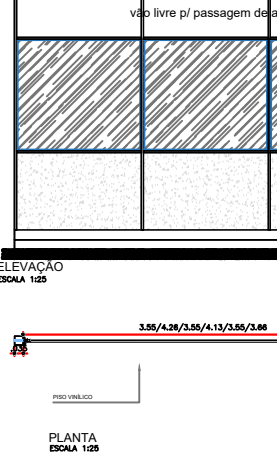

10

QUANTIDADE: 81

LOCAL: ÁREA DE TRABALHO

ESPECIFICAÇÕES:

- DIVISÓRIA NAVAL N3 (PAINEL X VIDRO CRISTAL INCOLOR), dimensão mínima de 35x1200x2110mm, com perfil M.S.O na cor (BRANCO GELADO)
- GALVANIZADO 1.185mm, com pintura eletrolítica, com travessas tipo H, com montante e rodapés duplos
- ALTURA DOS VIDROS 1.10 m, de acordo com o Decreto Estadual 6.119
- PAREDE DE FACHO POR RODAPÉ ELETROFÔNICO

DESCRIÇÃO: DIVISÓRIAS

REQUISITOS IMPORTANTES:

- VERIFICAR LADO DE ABERTURA NO PROJETO
- VERIFICAR LADO DE ABERTURA NO PROJETO
- DIVISÓRIAS: MESMO FORNECEDOR E MESMA MÃO DE OBRA PARA INSTALAÇÃO

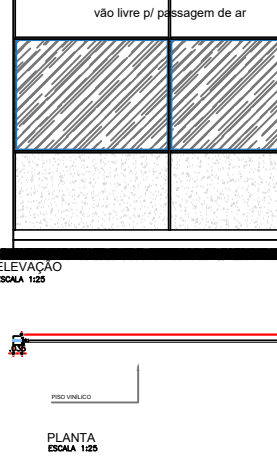

20/29

QUANTIDADE: 02

LOCAL: ÁREA DE TRABALHO

ESPECIFICAÇÕES:

- DIVISÓRIA NAVAL N3 (PAINEL X VIDRO CRISTAL INCOLOR), dimensão mínima de 35x1200x2110mm, com perfil M.S.O na cor (BRANCO GELADO)
- GALVANIZADO 1.185mm, com pintura eletrolítica, com travessas tipo H, com montante e rodapés duplos
- ALTURA DOS VIDROS 1.10 m, de acordo com o Decreto Estadual 6.119
- PAREDE DE FACHO POR RODAPÉ ELETROFÔNICO

DESCRIÇÃO: DIVISÓRIAS

REQUISITOS IMPORTANTES:

- VERIFICAR LADO DE ABERTURA NO PROJETO
- VERIFICAR LADO DE ABERTURA NO PROJETO
- DIVISÓRIAS: MESMO FORNECEDOR E MESMA MÃO DE OBRA PARA INSTALAÇÃO



TABELA DE DIVISÓRIAS

ITEM	ESPECIFICAÇÃO
X	DIVISÓRIA NAVAL N3 (painel x vidro Cristal Incolor), dimensão mínima de 35x1200x2110mm, com perfil M.S.O na cor (BRANCO GELADO), ferragens completas com perfis em aço galvanizado 1.185mm, com pintura eletrolítica, com travessas tipo H, com montante e rodapés duplos, altura dos vidros 1,10 m, de acordo com o Decreto Estadual 6.119.
P X	PORTAS VARIADAS, VIDE ESPECIFICAÇÃO.
	PAREDE DRYWALL COM ISOLAMENTO ACÚSTICO, COMPOSTA POR PERFIS GUIAS E MONTANTES EM AÇO GALVANIZADO, COM UMA CHAPA DE GESSO EM CADA FACE, TENDO ESPESURA FINAL DE 73 mm, PÉ DIREITO PREVISTO DE 2,60 (CONFERIR IN LOCO) COMPRIMENTO DE 27,00 M PESO DE 20 KG/m² E RESISTENCIA AO FOGO 30 MINUTOS, O DESEMPENHO ACÚSTICO DESTA PAREDE DE: NO MÍNIMO, 34dB, MANTA DE LÁ.



00	20.09.2023	EMISSÃO INICIAL	FLAVIA
REV	DATA	REVISÕES	RESP
PROCESSO N.º			
SECRETARIA MUNICIPAL DE PLANEJAMENTO URBANO E HABITAÇÃO			
DEPTO DE ANÁLISE E APROVAÇÃO DE PROJETOS			
APROVADO			
EM			
ARQUITETURA DE INTERIORES			
PALÁCIO PEDRO LUDOVICO TEIXEIRA, 9 ANDAR, CENTRO, GOIÂNIA - GO			
LAJE CORPORATIVA			
01 PAVIMENTO			
SECRETARIA DE ESTADO DE COMUNICAÇÃO			
Autor do projeto			
ARQ. FLAVIA ARAUJO DA COSTA - CAD. GO Nº 1908278			
Responsável Técnico			
ARQ. FLAVIA ARAUJO DA COSTA - CAD. GO Nº 1908278			
Observações			
PLANTA LOCALIZAÇÃO E DETALHAMENTO DIVISÓRIAS E PORTAS.			
RUA JOÃO DE ABREU, 116, SALA 1202-A - GOIÂNIA - GO - CEP: 74120-110			
TEL: (062) 3524-9057			
araujoecosta.flavia@gmail.com			
03/07			

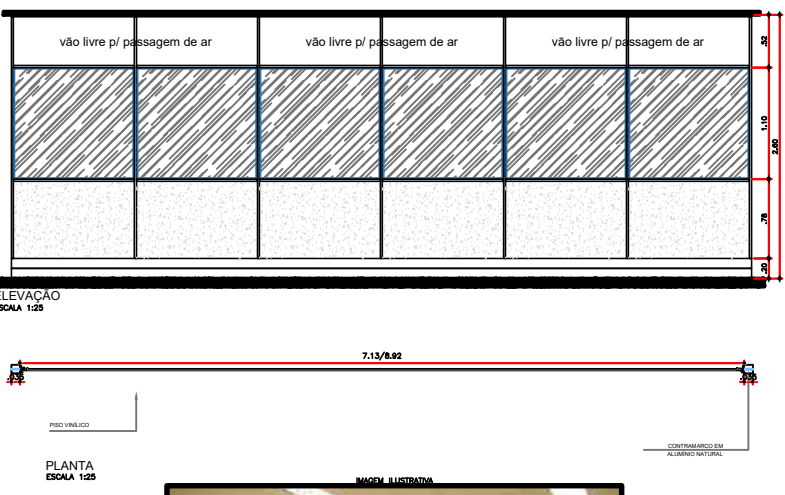
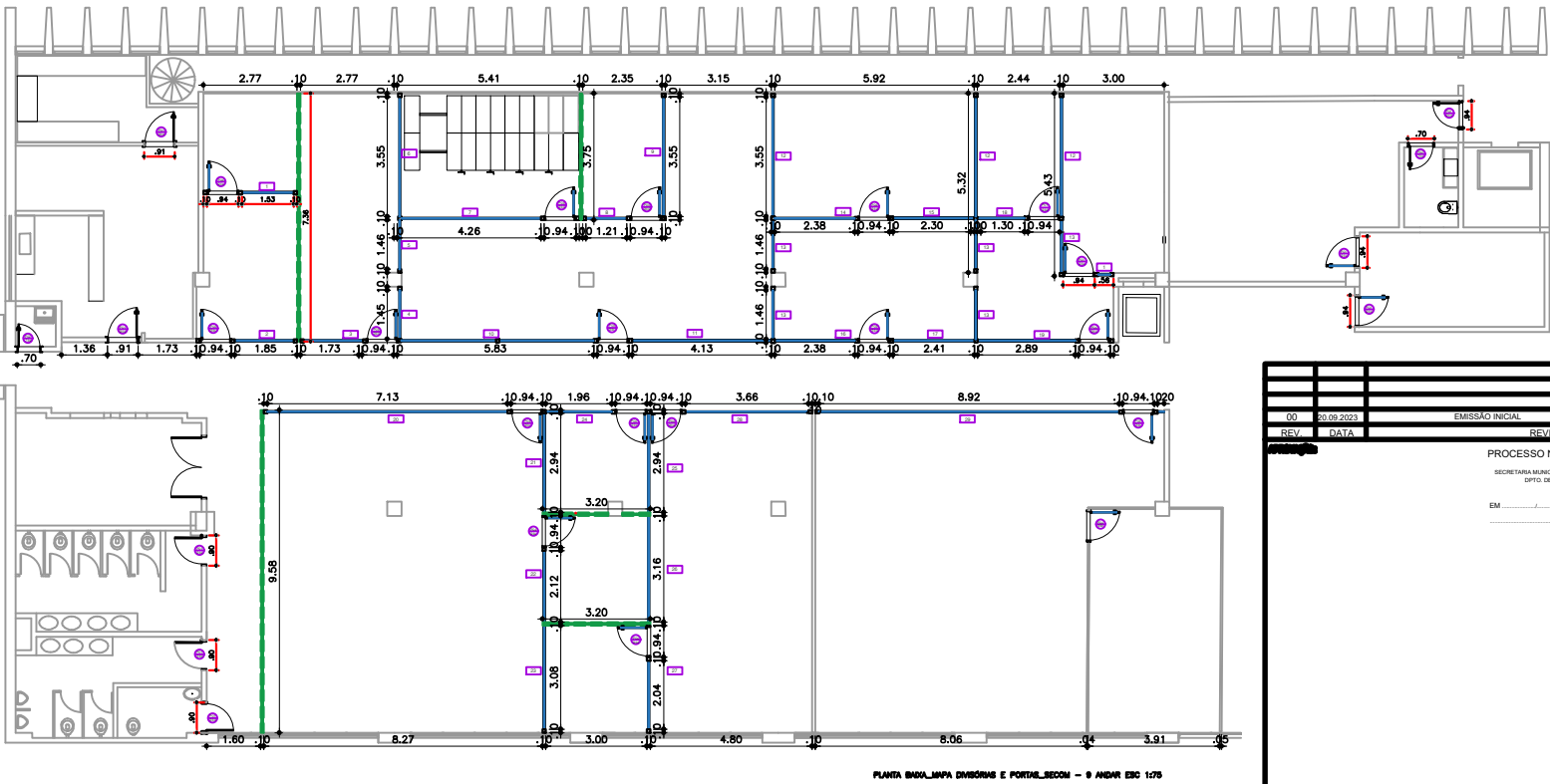
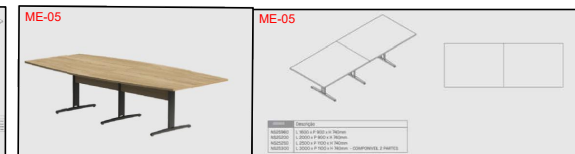
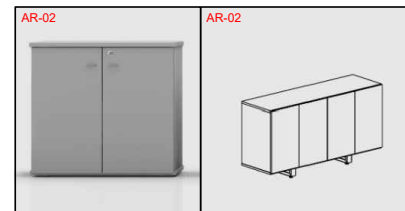
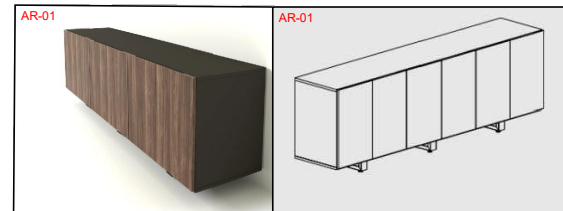

LEGENDA DE MOBILIÁRIO		
AMBIENTE	FIGURA	QTD DESCRITIVO
SALA SUBSECRETÁRIO		01 ARMÁRIO CREDENZA ARQUIVAMENTO LINHA SQUARE OPERIS 01 PEÇA: COR NOCE MARE/GRAFITE E METAIS GRAFITE SQR076P 01 PEÇA: COR BRANCO GELO LARGURA: 2,50m PROFUNDIDADE: 0,50m ALTURA: 0,74m
SUPERINTENDENTES		18 ARMÁRIO CREDENZA ARQUIVAMENTO LINHA SQUARE OPERIS COR BRANCO GELO E METAIS GRAFITE SQR076P LARGURA: 1,60m PROFUNDIDADE: 0,50m ALTURA: 0,74m
ARQUIVO IMPRENSA		10 ARMÁRIO LINHA ARQUIVAMENTO OPERIS COR BRANCO GELO/GRAFITE E METAIS GRAFITE, TAMPOS SUPERIORES EM MDP 25MM E CORPO EM 18MM DOBRADIC COM GIRO DE ABERTURA DE 110 GRAUS, COM FREIO: BASE METÁLICA, DE TUBO METÁLICOS PINTADOS PELO SISTEMA ELETROSTÁTICO A PO, COM REGULADOR DE NÍVEL AA069CB SUPER ALTO COM BASE E PUXADOR METÁLICO. LARGURA: 0,80m PROFUNDIDADE: 0,50m ALTURA: 2,10m
SALA SUBSECRETÁRIO		02 MESA DE REUNIÕES REDONDA LINHA NOVA SMART DELTA 25 mm OPERIS TAMPO 25MM NS25300 01 PEÇA: COR NOCE MARE/GRAFITE E METAIS GRAFITE 01 PEÇA: COR BRANCO GELO E METAIS GRAFITE LARGURA: 1,30m PROFUNDIDADE: 1,10m ALTURA: 0,74m
SUPERINTENDENTES PROCURADORIA		08 MESA DE ATENDIMENTO LINHA NOVA SMART DELTA 25 mm OPERIS TAMPO 25MM NS2513512, COR BRANCO GELO/GRAFITE E METAIS GRAFITE 03 ESQUERDAS NS2513512 E 04 DIREITAS NS2512135 LARGURA: 1,35m PROFUNDIDADE: 1,20m ALTURA: 0,74m
REUNIÕES		01 MESA DE REUNIÕES RETANGULAR LINHA NOVA SMART DELTA 25 mm OPERIS TAMPO 25MM NS25300, COR BRANCO GELO/GRAFITE E METAIS GRAFITE LARGURA: 3,20m PROFUNDIDADE: 1,10m ALTURA: 0,74m
DIVERSOS		100 MESA EM L LINHA NOVA SMART DELTA 25 mm OPERIS TAMPO 25MM NS251212, COR BRANCO GELO/GRAFITE E METAIS GRAFITE LARGURA: 1,20m PROFUNDIDADE: 1,20m ALTURA: 0,74m
COPA		03 MESA TUBE REUNIÃO REDONDA OPERIS DIÂMETRO: 0,80m ALTURA: 0,74m
SUBSECRETÁRIO CHEFE DE GABINETE PROCURADORIA SUPERINTENDENTES		08 CADEIRA BRIZZA PRESIDENTE GRAFITE COM TELA E ENCOSTO DE CABEÇA PLAX METAL
DIVERSOS		118 CADEIRA BRIZZA PRESIDENTE GRAFITE COM TELA SEM ENCOSTO DE CABEÇA PLAX METAL
COPA		12 CADEIRA YALE: APROXIMAÇÃO EMPILHÁVEL ASSENTO E ENCOSTO TERMOPLÁSTICO VERDE CLARO 44 PLAX METAL
SALA DE REUNIÕES		09 CADEIRA DARIIX X + TELA ASSENTO TELA ENCOSTO TELA APOIO DE CABEÇA ACESSÓRIOS E TELA PRETA PLAX METAL

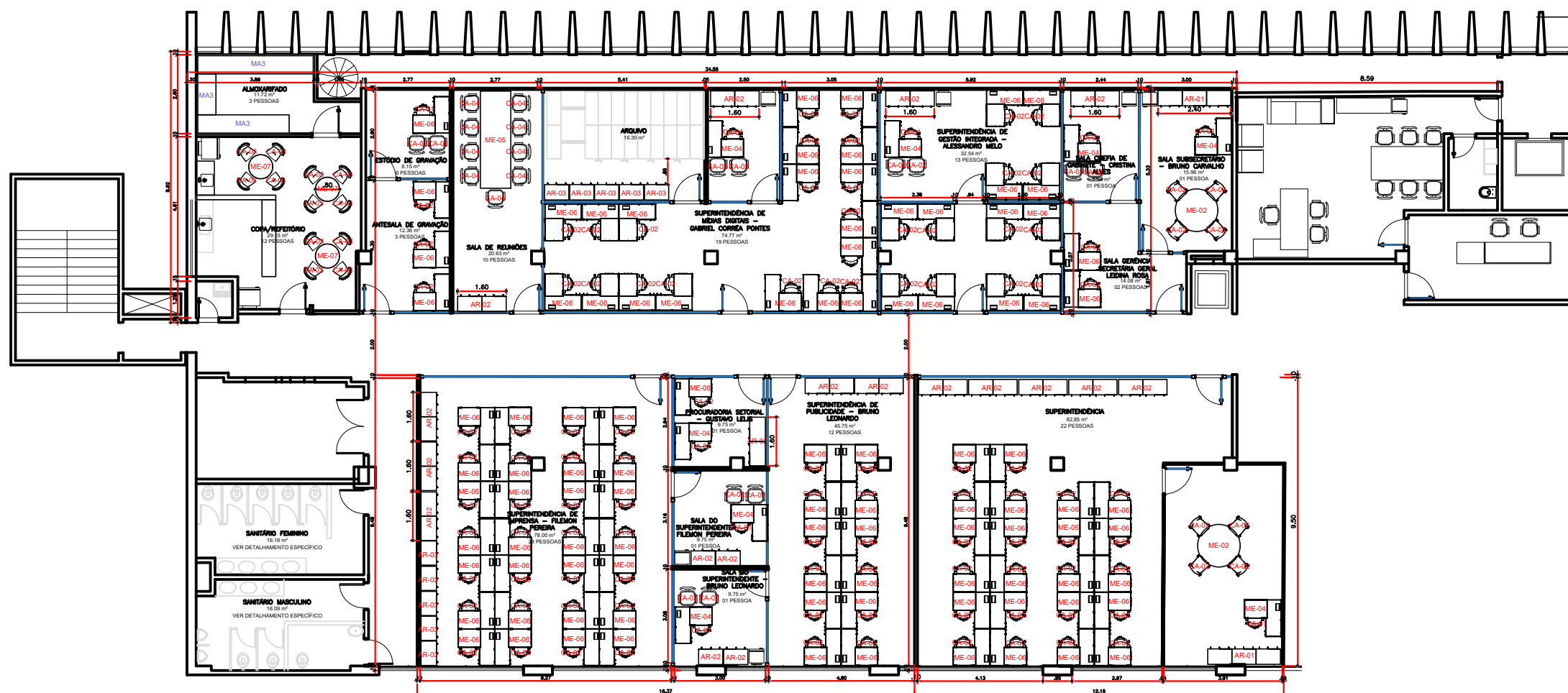

PLANTA - LAYOUT - SECOM - 9 ANDAR - ESC: 1/75

[illegible]

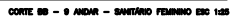
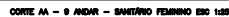
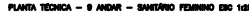
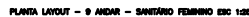
[illegible]

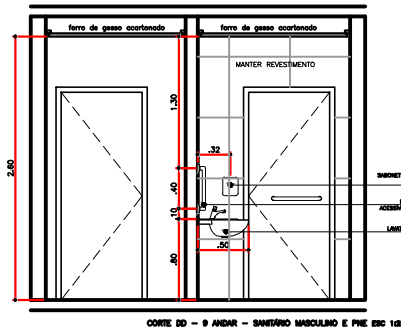
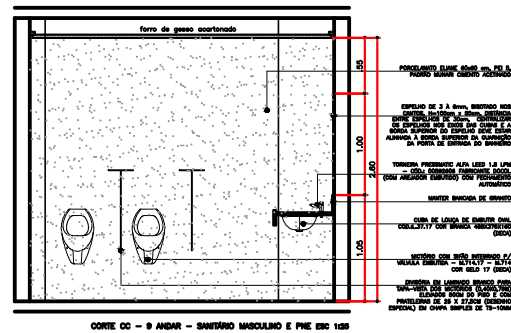
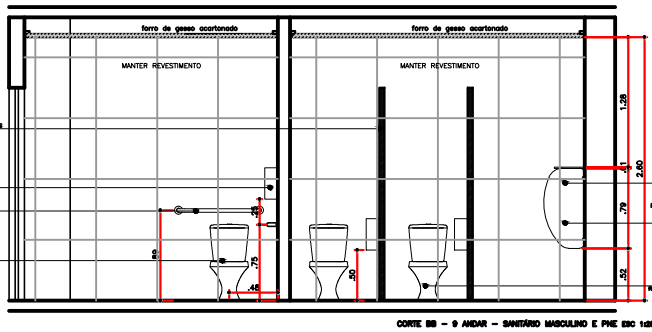
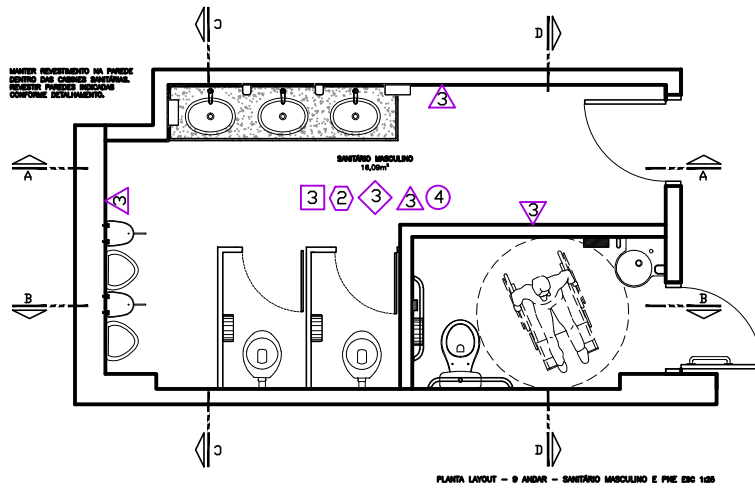
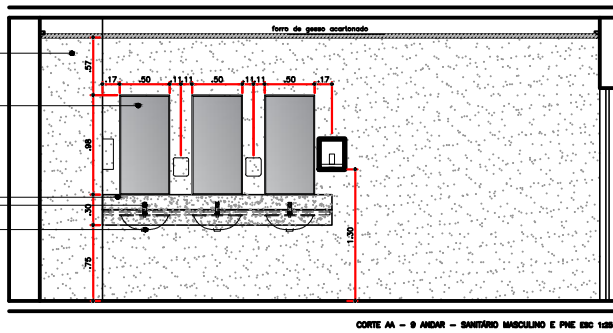
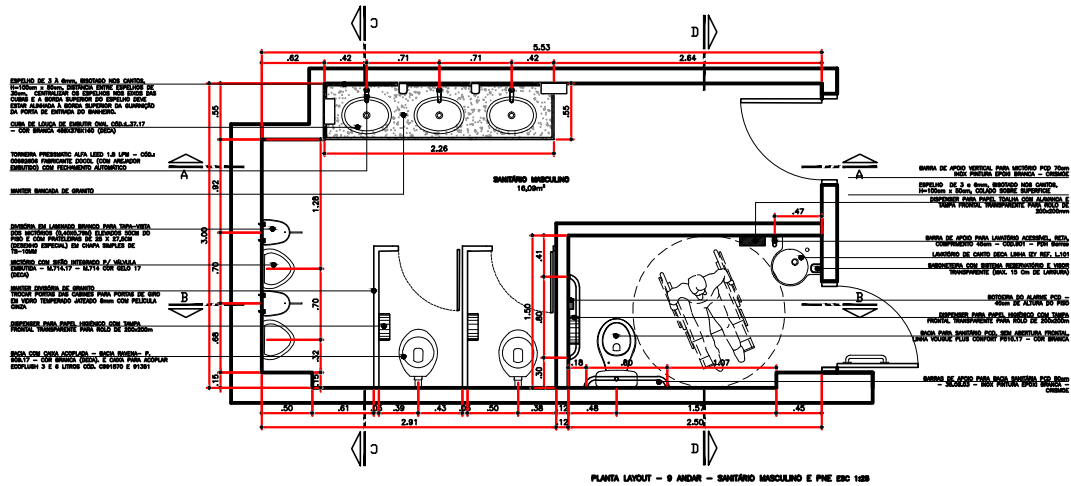

LEGENDA - TÉRREO - BANHEIRO MASCULINO

QUANTIDADE	DESCRIÇÃO	PROVEDOR	ESPECIFICAÇÃO
02	ASSIENTO PARA BACIA SANITÁRIA PLÁSTICO COM SLOW CLOSE - 2V/1 RAVENA - CÓD: AP185.17	DECA	
01	ASSIENTO PLÁSTICO SEM ABERTURA FRONTAL - REF. LINA HYDRA ECO CONFORTO 3585.C.14.20NF	DECA	
02	CABIDE COM UM GANCHOS - REF. CITY PRATA CÓD. 880002C020	CELTITE	
03	DISPENSER PARA PAPEL HIGIÊNICO COM TAMPÃO FRONTAL TRANSPARENTE PARA ROLLO DE 200X200MM	SUPRIMENTOS ON LINE	
03	DISPENSER PARA PAPEL TOALHA COM ALAVANCA E TAMPÃO FRONTAL TRANSPARENTE PARA ROLLO DE 200X200MM	SUPRIMENTOS ON LINE	
03	SABONETEIRA COM SISTEMA RESERVATÓRIO E VISOR TRANSPARENTE (MÁX. 10 CM DE LARGURA)	SUPRIMENTOS ON LINE	
04	LIXEIRA SOLTA DE INOX (POLIDO OU ESCOVADO) - 50 LITROS - DIÂMETRO 30 CM - ALTURA 70 CM OBS: VERIFICAR FORNECEDOR HOMOLOGADO	AGLOBAI DIST. TÃO AMBIENTAL ARTPLAN	
01	ESPELHO DE 3 A 4 MM, BISTADO NOS CANTOS, H=100 CM X LARG. 80 CM, COLADO SOBRE SUPERFÍCIE		
03	ESPELHO DE 3 A 4 MM, BISTADO NOS CANTOS, H=100 CM X LARG. 100 CM, COLADO SOBRE SUPERFÍCIE		
02	RAIO QUADRADO DIÂMETRO 15 CM - INOX CROMADO CÓD. 133A	MOLDENOX	
01	BOTONERA DE EMERGÊNCIA - ALARME SONORO - SISTEMA CONVENCIONAL, COM SISTEMA DE LUZ INTERMITENTE, MODELO PLAT. PLT-08, CONFORME NBR-8000, USO: NOVO SANITÁRIOS P.A.E.	PHD	
02	DIVISÓRIA EM LAMINADO BRANCO PARA TAPA-VISTA DOS MÓDULOS (QUADRADO) ELIMINANDO DO SOO PISO E COM PRATELEIRAS DE 25 X 27,5 CM (DESENHO ESPECIAL) EM CHAPA SIMPLES DE T5-10MM	NEEDON PERTECH	
01	PLACA SINALIZAÇÃO SECUNDÁRIA - SANITÁRIO MASCULINO - VINIL ADESIVO FÓSSO AUTOMÁTICO OU SEMBRILHO COM RECORTES - CÓD: PANTONE 3822	CH 637	
01	PLACA SINALIZAÇÃO SECUNDÁRIA - SANITÁRIO PNE - VINIL ADESIVO FÓSSO AUTOMÁTICO OU SEMBRILHO COM RECORTES - CÓD: BUN BLACK	CH 631	

LEGENDA - TÉRREO - BANHEIRO MASCULINO

QUANTIDADE	DESCRIÇÃO	PROVEDOR	ESPECIFICAÇÃO
02	BACIA COM DADA ACOPLADA - BACIA RAVENA - P. 809.17 - COR: BRANCA (DADA), E CASA PARA ACOPLAR ECOLUISH 3 E 6 LITROS CÓD. C091570 E 91351	DECA	
01	BACIA PARA SANITÁRIO PNE SEM ABERTURA FRONTAL, LINA VOQUE PLUS CONFORTO P516.17 COR BRANCA	DECA	
02	MÓDULO COM SIFÃO INTEGRADO P/ VÁLVULA DRENTADA - M.714.17 - M.714 COR GELO 17 (DECA)	DECA	
03	CUBA DE LOUÇA DE EMBUTIR OVAL CÓD. J.37.17 - COR BRANCA ABSORVIMENTO (DECA)	DECA	
01	LAVATÓRIO DE CANTO PARA SANITÁRIO PNE DECA COR BRANCO - LINA 2V REF. L101	DECA	
01	BARRA DE APOIO LATERAL VERTICAL PARA BACIA SANITÁRIA 700X 24" - 21.05.050.042.08 - INOX/PINTURA EPOXI - BRANCA	CRISMOE	
01	BARRA DE APOIO HORIZONTAL PARA BACIA SANITÁRIA PNE, COMPRIMENTO 80 CM, REF. 35.05.03 - ACABAMENTO EM PINTURA EPOXI BRANCA	CRISMOE	
02	BARRA DE APOIO VERTICAL PARA LAVATÓRIO ACESSÍVEL, RETA, COMPRIMENTO 45 CM CÓD. 901	CRISMOE	
01	FLUXADOR VERTICAL EM INOX - PARA PORTA - COMPRIMENTO TOTAL 45 CM - SEÇÃO CIRCULAR COM DIÂMETRO ENTRE 20 mm e 45 mm	CRISMOE	
08	LIXEIRA FLEXÍVEL PARA LAVATÓRIO, MÓDULO E BACIA FLEXÍVEL 400MM - COMPLEMENTOS - CÓD: 85867C50K3 - AÇO INOX (CELTITE)	CELTITE	
04	SIFÃO REGULAR PARA LAVATÓRIO CROMADO CÓD. 18800-CROMADO	DECA	
03	TORNEIRA PRESSMATIC ALFA LEO 1.8 LPM - CÓD: 0002868 FABRICANTE DODOL COM ARQUEADOR EMBUTIDO COM FECHAMENTO AUTOMÁTICO	DODOL	
01	TORNEIRA DE MESA CONFORTO COM FECHAMENTO AUTOMÁTICO PARA LAVATÓRIO - DECAMAR EDO - 1173.C.COMF	DECA	
01	TORNEIRA DE USO GERAL - DECA REF. 1183.C38	DECA	
04	VÁLVULA PARA ESCOMENTO DE LAVATÓRIO CÓD.14002 CROMADA	DECA	
02	VÁLVULA PARA MÓDULO PRESSMATIC COMPACT	DODOL	

PROCESSO N.º 1908278

SECRETARIA MUNICIPAL DE PLANEJAMENTO URBANO E HABITAÇÃO

DEPTO DE ANÁLISE E APROVAÇÃO DE PROJETOS

APROVADO

EM 06/07

ARQUITETURA DE INTERIORES

PALÁCIO PEDRO LUDOVICO TEIXEIRA, 9 ANDAR, CENTRO, GOIÂNIA - GO

LAJE CORPORATIVA

01 PAVIMENTO

SECRETARIA DE ESTADO DE COMUNICAÇÃO

ARQ. FLAVIA ARAUJO DA COSTA CAU-GO Nº 1908278

ARQ. FLAVIA ARAUJO DA COSTA CAU-GO Nº 1908278

BANHEIRO MASCULINO

PLANTA TÉCNICA

CORTE AA

CORTE BB

CORTE CC

CORTE DD

DETALHE 3

DETALHE 4

DETALHE 7

DETALHE 8

DETALHE 9

DETALHE 10

DETALHE 11

DETALHE 12

DETALHE 13

DETALHE 14

DETALHE 15

DETALHE 16

DETALHE 17

DETALHE 18

DETALHE 19

DETALHE 20

DETALHE 21

DETALHE 22

DETALHE 23

DETALHE 24

DETALHE 25

DETALHE 26

DETALHE 27

DETALHE 28

DETALHE 29

DETALHE 30

DETALHE 31

DETALHE 32

DETALHE 33

DETALHE 34

DETALHE 35

DETALHE 36

DETALHE 37

DETALHE 38

DETALHE 39

DETALHE 40

DETALHE 41

DETALHE 42

DETALHE 43

DETALHE 44

DETALHE 45

DETALHE 46

DETALHE 47

DETALHE 48

DETALHE 49

DETALHE 50

DETALHE 51

DETALHE 52

DETALHE 53

DETALHE 54

DETALHE 55

DETALHE 56

DETALHE 57

DETALHE 58

DETALHE 59

DETALHE 60

DETALHE 61

DETALHE 62

DETALHE 63

DETALHE 64

DETALHE 65

DETALHE 66

DETALHE 67

DETALHE 68

DETALHE 69

DETALHE 70

DETALHE 71

DETALHE 72

DETALHE 73

DETALHE 74

DETALHE 75

DETALHE 76

DETALHE 77

DETALHE 78

DETALHE 79

DETALHE 80

DETALHE 81

DETALHE 82

DETALHE 83

DETALHE 84

DETALHE 85

DETALHE 86

DETALHE 87

DETALHE 88

DETALHE 89

DETALHE 90

DETALHE 91

DETALHE 92

DETALHE 93

DETALHE 94

DETALHE 95

DETALHE 96

DETALHE 97

DETALHE 98

DETALHE 99

DETALHE 100

DETALHE 101

DETALHE 102

DETALHE 103

DETALHE 104

DETALHE 105

DETALHE 106

DETALHE 107

DETALHE 108

DETALHE 109

DETALHE 110

DETALHE 111

DETALHE 112

DETALHE 113

DETALHE 114

DETALHE 115

DETALHE 116

DETALHE 117

DETALHE 118

DETALHE 119

DETALHE 120

DETALHE 121

DETALHE 122

DETALHE 123

DETALHE 124

DETALHE 125

DETALHE 126

DETALHE 127

DETALHE 128

DETALHE 129

DETALHE 130

DETALHE 131

DETALHE 132

DETALHE 133

DETALHE 134

DETALHE 135

DETALHE 136

DETALHE 137

DETALHE 138

DETALHE 139

DETALHE 140

DETALHE 141

DETALHE 142

DETALHE 143

DETALHE 144

DETALHE 145

DETALHE 146

DETALHE 147

DETALHE 148

DETALHE 149

DETALHE 150

DETALHE 151

DETALHE 152

DETALHE 153

DETALHE 154

DETALHE 155

DETALHE 156

DETALHE 157

DETALHE 158

DETALHE 159

DETALHE 160

DETALHE 161

DETALHE 162

DETALHE 163

DETALHE 164

DETALHE 165

DETALHE 166

DETALHE 167

DETALHE 168

DETALHE 169

DETALHE 170

DETALHE 171

DETALHE 172

DETALHE 173

DETALHE 174

DETALHE 175

DETALHE 176

DETALHE 177

DETALHE 178

DETALHE 179

DETALHE 180

DETALHE 181

DETALHE 182

DETALHE 183

DETALHE 184

DETALHE 185

DETALHE 186

DETALHE 187

DETALHE 188

DETALHE 189

DETALHE 190

DETALHE 191

DETALHE 192

DETALHE 193

DETALHE 194

DETALHE 195

DETALHE 196

DETALHE 197

DETALHE 198

DETALHE 199

DETALHE 200

DETALHE 201

DETALHE 202

DETALHE 203

DETALHE 204

DETALHE 205

DETALHE 206

DETALHE 207

DETALHE 208

DETALHE 209

DETALHE 210

DETALHE 211

DETALHE 212

DETALHE 213

DETALHE 214

DETALHE 215

DETALHE 216

DETALHE 217

DETALHE 218

DETALHE 219

DETALHE 220

DETALHE 221

DETALHE 222

DETALHE 223

DETALHE 224

DETALHE 225

DETALHE 226

DETALHE 227

DETALHE 228

DETALHE 229

DETALHE 230

DETALHE 231

DETALHE 232

DETALHE 233

DETALHE 234

DETALHE 235

DETALHE 236

DETALHE 237

DETALHE 238

DETALHE 239

DETALHE 240

DETALHE 241

DETALHE 242

DETALHE 243

DETALHE 244

DETALHE 245

DETALHE 246

DETALHE 247

DETALHE 248

DETALHE 249

DETALHE 250

DETALHE 251

DETALHE 252

DETALHE 253

DETALHE 254

DETALHE 255

DETALHE 256

DETALHE 257

DETALHE 258

DETALHE 259

DETALHE 260

DETALHE 261

DETALHE 262

DETALHE 263

DETALHE 264

DETALHE 265

DETALHE 266

DETALHE 267

DETALHE 268

DETALHE 269

DETALHE 270

DETALHE 271

DETALHE 272

DETALHE 273

DETALHE 274

DETALHE 275

DETALHE 276

DETALHE 277

DETALHE 278

DETALHE 279

DETALHE 280

DETALHE 281

DETALHE 282

DETALHE 283

DETALHE 284

DETALHE 285

DETALHE 286

DETALHE 287

DETALHE 288

DETALHE 289

DETALHE 290

DETALHE 291

DETALHE 292

DETALHE 293

DETALHE 294

DETALHE 295

DETALHE 296

DETALHE 297

DETALHE 298

DETALHE 299

DETALHE 300

DETALHE 301

DETALHE 302

DETALHE 303

DETALHE 304

DETALHE 305

DETALHE 306

DETALHE 307

DETALHE 308

DETALHE 309

DETALHE 310

DETALHE 311

DETALHE 312

DETALHE 313

DETALHE 314

DETALHE 315

DETALHE 316

DETALHE 317

DETALHE 318

DETALHE 319

DETALHE 320

DETALHE 321

DETALHE 322

DETALHE 323

DETALHE 324

DETALHE 325

DETALHE 326

DETALHE 327

DETALHE 328

DETALHE 329

DETALHE 330

DETALHE 331

DETALHE 332

DETALHE 333

DETALHE 334

DETALHE 335

DETALHE 336

DETALHE 337

DETALHE 338

DETALHE 339

DETALHE 340

DETALHE 341

DETALHE 342

DETALHE 343

DETALHE 344

DETALHE 345

DETALHE 346

DETALHE 347

DETALHE 348

DETALHE 349

DETALHE 350

DETALHE 351

DETALHE 352

DETALHE 353

DETALHE 354

DETALHE 355

DETALHE 356

DETALHE 357

DETALHE 358

DETALHE 359

DETALHE 360

DETALHE 361

DETALHE 362

DETALHE 363

DETALHE 364

DETALHE 365

DETALHE 366

DETALHE 367

DETALHE 368

DETALHE 369

DETALHE 370

DETALHE 371

DETALHE 372

DETALHE 373

DETALHE 374

DETALHE 375

DETALHE 376

DETALHE 377

DETALHE 378

DETALHE 379

DETALHE 380

DETALHE 381

DETALHE 382

DETALHE 383

DETALHE 384

DETALHE 385

DETALHE 386

DETALHE 387

DETALHE 388

DETALHE 389

DETALHE 390

DETALHE 391

DETALHE 392

DETALHE 393

DETALHE 394

DETALHE 395

DETALHE 396

DETALHE 397

DETALHE 398

DETALHE 399

DETALHE 400

DETALHE 401

DETALHE 402

DETALHE 403

DETALHE 404

DETALHE 405

DETALHE 406

DETALHE 407

DETALHE 408

DETALHE 409

DETALHE 410

DETALHE 411

DETALHE 412

DETALHE 413

DETALHE 414

DETALHE 415

DETALHE 416

DETALHE 417

DETALHE 418

DETALHE 419

DETALHE 420

DETALHE 421

DETALHE 422

DETALHE 423

DETALHE 424

DETALHE 425

DETALHE 426

DETALHE 427

DETALHE 428

DETALHE 429

DETALHE 430

DETALHE 431

DETALHE 432

DETALHE 433

DETALHE 434

DETALHE 435

DETALHE 436

DETALHE 437

DETALHE 438

DETALHE 439

DETALHE 440

DETALHE 441

DETALHE 442

DETALHE 443

DETALHE 444

DETALHE 445

DETALHE 446

DETALHE 447

DETALHE 448

DETALHE 449

DETALHE 450

DETALHE 451

DETALHE 452

DETALHE 453

DETALHE 454

DETALHE 455

DETALHE 456

DETALHE 457

DETALHE 458

DETALHE 459

DETALHE 460

DETALHE 461

DETALHE 462

DETALHE 463

DETALHE 464

DETALHE 465

DETALHE 466

DETALHE 467

DETALHE 468

DETALHE 469

DETALHE 470

DETALHE 471

DETALHE 472

DETALHE 473

DETALHE 474

DETALHE 475

DETALHE 476

DETALHE 477

DETALHE 478

DETALHE 479

DETALHE 480

DETALHE 481

DETALHE 482

DETALHE 483

DETALHE 484

DETALHE 485

DETALHE 486

DETALHE 487

DETALHE 488

DETALHE 489

DETALHE 490

DETALHE 491

DETALHE 492

DETALHE 493

DETALHE 494

DETALHE 495

DETALHE 496

DETALHE 497

DETALHE 498

DETALHE 499

DETALHE 500

DETALHE 501

DETALHE 502

DETALHE 503

DETALHE 504

DETALHE 505

DETALHE 506

DETALHE 507

DETALHE 508

DETALHE 509

DETALHE 510

DETALHE 511

DETALHE 512

DETALHE 513

DETALHE 514

DETALHE 515

DETALHE 516

DETALHE 517

DETALHE 518

DETALHE 519

DETALHE 520

DETALHE 521

DETALHE 522

DETALHE 523

DETALHE 524

DETALHE 525

DETALHE 526

DETALHE 527

DETALHE 528

DETALHE 529

DETALHE 530

DETALHE 531

DETALHE 532

DETALHE 533

DETALHE 534

DETALHE 535

DETALHE 536

DETALHE 537

DETALHE 538

DETALHE 539

DETALHE 540

DETALHE 541

DETALHE 542

DETALHE 543

DETALHE 544

DETALHE 545

DETALHE 546

DETALHE 547

DETALHE 548

DETALHE 549

DETALHE 550

DETALHE 551

DETALHE 552

DETALHE 553

DETALHE 554

DETALHE 555

DETALHE 556

DETALHE 557

DETALHE 558

DETALHE 559

DETALHE 560

DETALHE 561

DETALHE 562

DETALHE 563

DETALHE 564

DETALHE 565

DETALHE 566

DETALHE 567

DETALHE 568

DETALHE 569

DETALHE 570

DETALHE 571

DETALHE 572

DETALHE 573

DETALHE 574

DETALHE 575

DETALHE 576

DETALHE 577

DETALHE 578

DETALHE 579

DETALHE 580

DETALHE 581

DETALHE 582

DETALHE 583

DETALHE 584

DETALHE 585

DETALHE 586

DETALHE 587

DETALHE 588

DETALHE 589

DETALHE 590

DETALHE 591

DETALHE 592

DETALHE 593

DETALHE 594

DETALHE 595

DETALHE 596

DETALHE 597

DETALHE 598

DETALHE 599

DETALHE 600

DETALHE 601

DETALHE 602

DETALHE 603

DETALHE 604

DETALHE 605

DETALHE 606

DETALHE 607

DETALHE 608

DETALHE 609

DETALHE 610

DETALHE 611

DETALHE 612

DETALHE 613

DETALHE 614

DETALHE 615

DETALHE 616

DETALHE 617

DETALHE 618

DETALHE 619

DETALHE 620

DETALHE 621

DETALHE 622

DETALHE 623

DETALHE 624

DETALHE 625

DETALHE 626

DETALHE 627

DETALHE 628

DETALHE 629

DETALHE 630

DETALHE 631

DETALHE 632

DETALHE 633

DETALHE 634

DETALHE 635

DETALHE 636

DETALHE 637

DETALHE 638

DETALHE 639

DETALHE 640

DETALHE 641

DETALHE 642

DETALHE 643

DETALHE 644

DETALHE 645

DETALHE 646

DETALHE 647

DETALHE 648

DETALHE 649

DETALHE 650

DETALHE 651

DETALHE 652

DETALHE 653

DETALHE 654

DETALHE 655

DETALHE 656

DETALHE 657

DETALHE 658

DETALHE 659

DETALHE 660

DETALHE 661

DETALHE 662

DETALHE 663

DETALHE 664

DETALHE 665

DETALHE 666

DETALHE 667

DETALHE 668

DETALHE 669

DETALHE 670

DETALHE 671

DETALHE 672

DETALHE 673

DETALHE 674

DETALHE 675

DETALHE 676

DETALHE 677

DETALHE 678

DETALHE 679

DETALHE 680

DETALHE 681

DETALHE 682

DETALHE 683

DETALHE 684

DETALHE 685

DETALHE 686

DETALHE 687

DETALHE 688

DETALHE 689

DETALHE 690

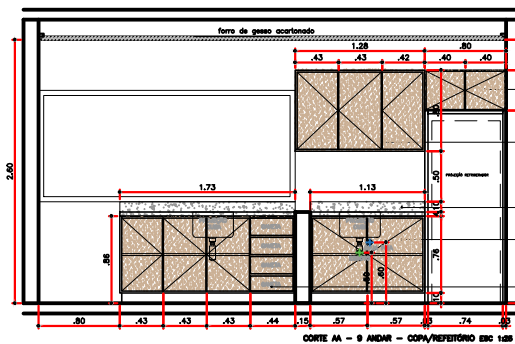
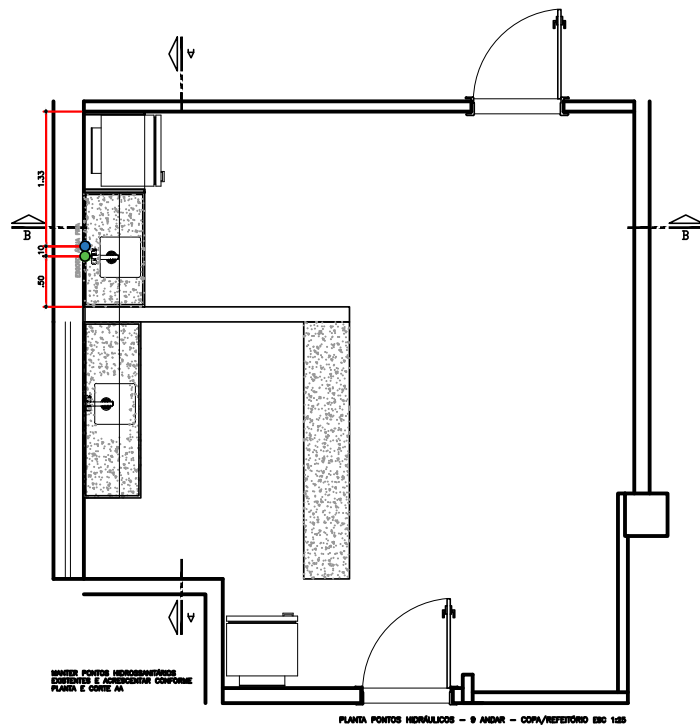
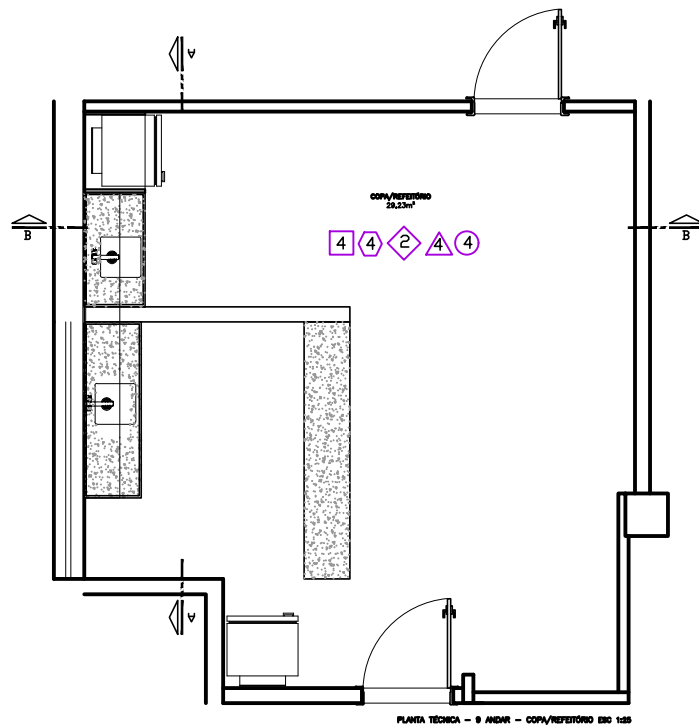
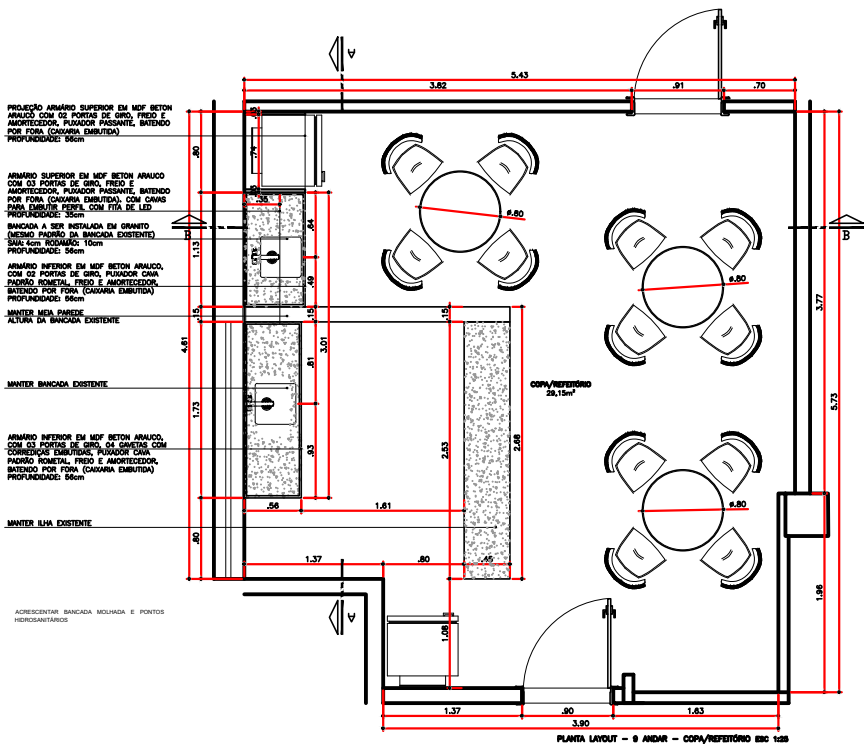

ARMAÇO SUPERIOR EM MDF BETON ARMAÇO COM OS PORTAS DE GRÃO, FREDO E AMORTECEDOR, PUNÇADOR PASANTE, BATEDO POR FOMA (CAVANA EMBITIDA) PROFUNDIDADE: 35cm

ARMAÇO SUPERIOR EM MDF BETON ARMAÇO COM OS PORTAS DE GRÃO, FREDO E AMORTECEDOR, PUNÇADOR PASANTE, BATEDO POR FOMA (CAVANA EMBITIDA) COM GRAS PARA EMBITIR PUNÇ. COM FITA DE LED PROFUNDIDADE: 35cm

BANCADA EM GRANITO (MESMO PADRÃO DA BANCADA EXISTENTE) 50cm x 10cm PROFUNDIDADE: 50cm

ARMAÇO INFERIOR EM MDF BETON ARMAÇO COM OS PORTAS DE GRÃO, PUNÇADOR CAVA, PUNÇADOR PASANTE, FREDO E AMORTECEDOR, BATEDO POR FOMA (CAVANA EMBITIDA) PROFUNDIDADE: 35cm

ARMAÇO INFERIOR EM MDF BETON ARMAÇO COM OS PORTAS DE GRÃO, PUNÇADOR CAVA, PUNÇADOR PASANTE, FREDO E AMORTECEDOR, BATEDO POR FOMA (CAVANA EMBITIDA) PROFUNDIDADE: 35cm

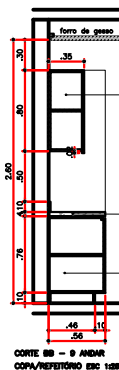

ARMAÇO SUPERIOR EM MDF BETON ARMAÇO COM OS PORTAS DE GRÃO, FREDO E AMORTECEDOR, PUNÇADOR PASANTE, BATEDO POR FOMA (CAVANA EMBITIDA) COM GRAS PARA EMBITIR PUNÇ. COM FITA DE LED PROFUNDIDADE: 35cm

BANCADA EM GRANITO (MESMO PADRÃO DA BANCADA EXISTENTE) 50cm x 10cm PROFUNDIDADE: 50cm

ARMAÇO INFERIOR EM MDF BETON ARMAÇO COM OS PORTAS DE GRÃO, PUNÇADOR CAVA, PUNÇADOR PASANTE, FREDO E AMORTECEDOR, BATEDO POR FOMA (CAVANA EMBITIDA) PROFUNDIDADE: 35cm

00	20.09.2023	EMISSÃO INICIAL	FLAVIA	
REV.	DATA	REVISÕES	RESP.	VERIF. APROV.
PROCESSO Nº.....				
PREFEITURA DE GOIÂNIA				
SECRETARIA MUNICIPAL DE PLANEJAMENTO URBANO E HABITAÇÃO				
DEPTO DE ANÁLISE E APROVAÇÃO DE PROJETOS				
APROVADO				
EM...../...../.....				
ARQUITETURA DE INTERIORES				
PALÁCIO PEDRO LUDOVICO TEIXEIRA, 9 ANDAR, CENTRO, GOIÂNIA - GO				
LAJE CORPORATIVA				
01 PAVIMENTO				
SECRETARIA DE ESTADO DE COMUNICAÇÃO				
ARQ. FLAVIA ARAUJO DA COSTA - CAD. GO Nº 1908278				
ARQ. FLAVIA ARAUJO DA COSTA - CAD. GO Nº 1908278				
RUA JOÃO DE ABREU, 116, SALA 1202-A - GOIÂNIA - GO CEP: 74120-110 TEL: (062)3924-9057 araujocoelho.flavia@gmail.com				
07/07				